

Portfolio

---

**VAMO**

# Nosotros



Arq. **Federico Valverdi**  
Mat. CPAU 29813

Arq. **Nicole Mosquera**  
Mat. CPAU 34845

# PH Aizpurúa

El proyecto plantea la transformación de este pequeño PH, con el objetivo principal de incorporar luz natural a un espacio originalmente oscuro y compartimentado. La disposición de los ambientes se reconfigura atendiendo a su propósito funcional, favoreciendo una articulación más fluida con el exterior y una mejora en la habitabilidad.

Como operación principal, se decide trasladar el dormitorio a una nueva planta alta, lo que le permite emerger por sobre las viviendas vecinas y acceder tanto a luz natural como a ventilación directa. La fachada de la ampliación se resuelve con chapa acanalada blanca, lo que mantiene una continuidad cromática con la planta baja, a la vez que pone en evidencia la coexistencia de dos sistemas constructivos distintos.

Ambos espacios se vinculan por una escalera que funciona también como un dispositivo para captar luz y ordenar las visuales. Se trabajó con una paleta de materiales muy reducida, priorizando la continuidad de los muros blancos y los pisos grises. Esto genera una base neutra que favorece la reflexión y distribución de la luz natural a lo largo de toda la vivienda.

Año: 2025

Superficie: 52 m<sup>2</sup>

Ubicación: Villa Urquiza, Buenos Aires, Argentina

Programa: Vivienda

Fotos: Federico Kulekdjian



# PH Aizpurúa



# PH Aizpurúa



# PH Aizpurúa



Estudio VAMO / Portfolio

# PH Aizpurúa



# PH Marcos Sastre

El objetivo de la reforma fue integrar los distintos espacios del PH mediante un nuevo circuito interior, antes inexistente.

Para ello, se redefinió el uso del patio: dejó de ser un área de distribución y pasó a funcionar como espacio de expansión al aire libre.

Las nuevas divisiones internas se resolvieron con piezas de mobiliario que, además de organizar los ambientes, incorporan funciones de guardado en el dormitorio y el lavadero.

El mobiliario abierto en su parte superior refuerza la fluidez entre los espacios y genera mayor amplitud interior.

Año: 2025

Superficie: 51m2

Ubicación: Villa del Parque, Buenos Aires, Argentina

Programa: Vivienda

Fotos: Bruto Studio



Estudio VAMO / Portfolio

# PH Marcos Sastre

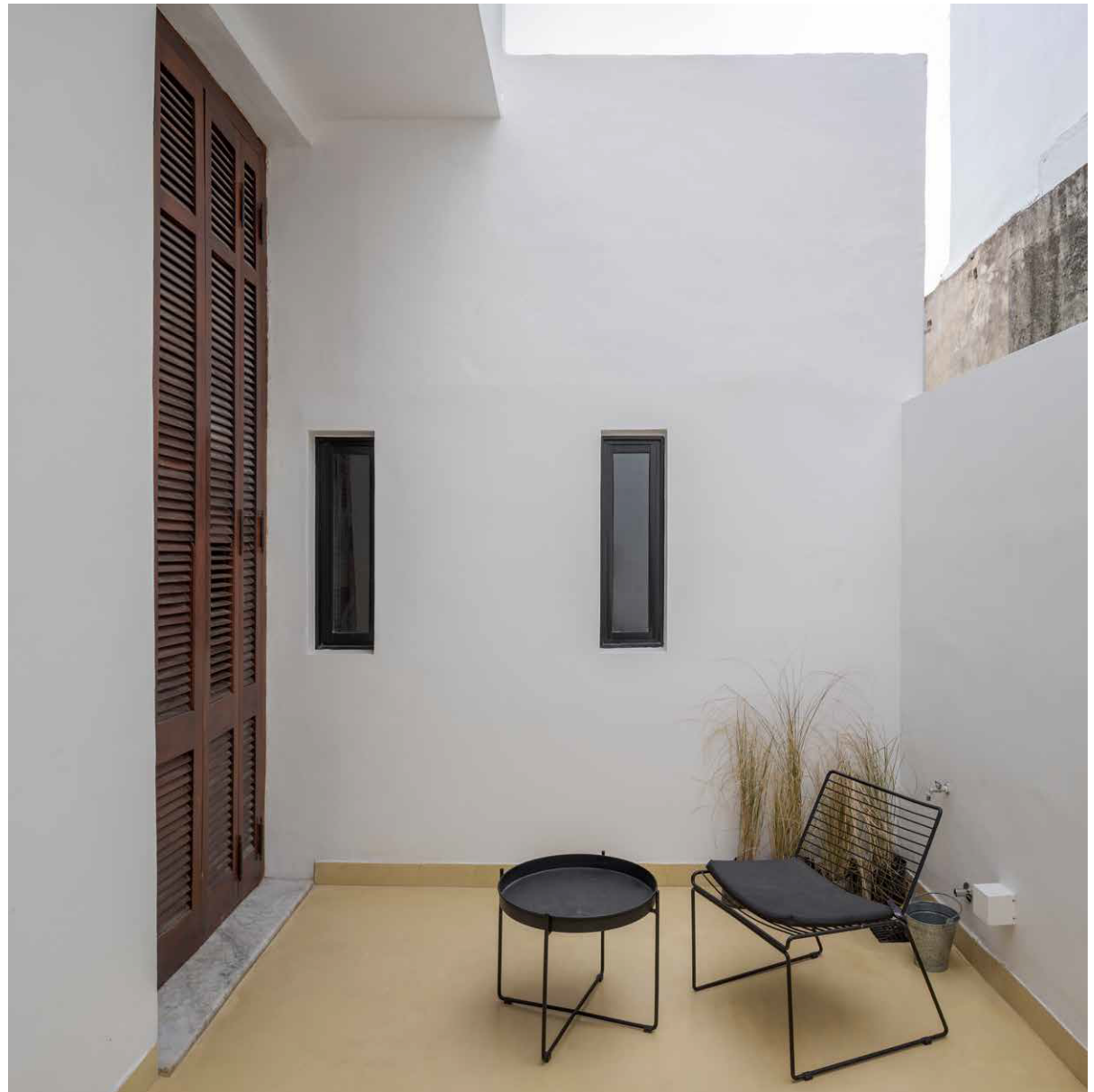

Estudio VAMO / Portfolio

# PH Marcos Sastre



# PH Marcos Sastre



# PH Marcos Sastre

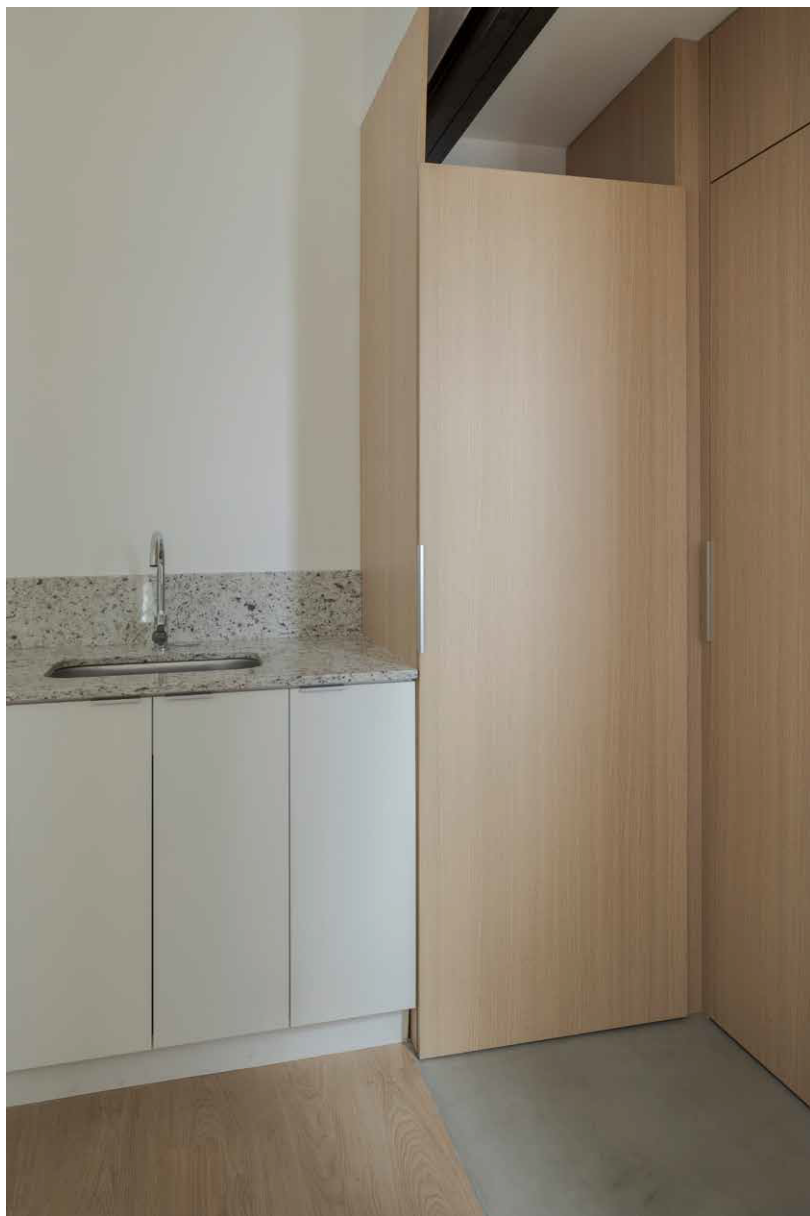

# Reforma Frías

La reforma consiste en mejorar las condiciones de habitabilidad de este pequeño departamento. La estrategia se basa en reducir la superficie cubierta para generar un nuevo espacio exterior. Esta decisión permite iluminar naturalmente todos los ambientes y generar ventilaciones cruzadas en el área social.

Junto con esta modificación se pone en valor la lógica material de la construcción, dejando expuesto el hormigón rústico de la estructura independiente, antes cubierto por el revestimiento.

Se busca volver a lo mínimo, desandar lo reformado, unificar lo dividido, para hacer más con menos elementos.

Año: 2024

Superficie: 45 m<sup>2</sup>

Ubicación: Villa Crespo, Buenos Aires, Argentina

Programa: Vivienda

Fotos: Bruto Studio



# Reforma Frías



# Reforma Frías



# Reforma Frías



# Reforma Paraguay

Esta reforma plantea el reto de reorganizar un típico departamento de mediados del siglo XX en Buenos Aires, de mínimas dimensiones, para adaptarlo a los tiempos que corren. Con esta premisa, se integran las habitaciones separadas para dar lugar a un nuevo modo de habitar. De la sala de estar -para la vida social-, del dormitorio -para el descanso- y de la cocina -como servicio-; pasamos a un espacio único donde el mobiliario organiza la vida interior.

La intervención reimagina y actualiza el modo de habitar en este pequeño espacio, optimizando la distribución de las áreas de guardado. Estas quedan detrás de un panelado de madera que permite adaptarse a la necesidad del momento: funciona como placard, baulera, archivo, biblioteca o despensa. De esta forma, se libera por completo toda la superficie restante para ubicar solo lo netamente necesario.

El color blanco predominante aporta luminosidad y ligereza al ambiente, sensación que se ve potenciada con el leve movimiento constante de la cortina intermedia.

Año: 2023

Superficie: 32 m<sup>2</sup>

Ubicación: Recoleta, Buenos Aires, Argentina

Programa: Vivienda

Fotos: Bruto Studio



# Reforma Paraguay



# Reforma Paraguay



Estudio VAMO / Portfolio

# Reforma Paraguay



Estudio VAMO / Portfolio

# Reforma Paraguay



# VAMO

[www.vamo.com.ar](http://www.vamo.com.ar)  
@estudio.vamo